

**CONSEJOS PARA
MANEJAR CORRECTA Y
FÁCILMENTE
UNA SITUACIÓN DE SUJECCIÓN
O CONFINAMIENTO DE UN ANIMAL SILVESTRE**

Cada sujeción tiene un efecto sobre el comportamiento, la vida o las actividades de un animal. Una incorrecta o inapropiada sujeción puede conducir a lesiones, alteraciones de comportamiento o la muerte.



Estos son algunos consejos que pueden ayudarlo a manejar correcta y fácilmente una situación de sujeción o confinamiento de un animal silvestre:

Las manos, los implementos y las jaulas deben estar limpios. Debe lavarlos y desinfectarlos cada vez que los utilice. Las manos deben estar siempre con guantes de látex.

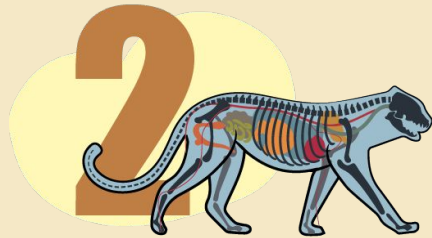

Es recomendable **tener conocimientos**  **sobre el comportamiento, la anatomía y la fisiología** de las especies que se van a sujetar.

Los animales silvestres pueden reaccionar a la invasión del área que consideran segura (distancia de fuga). Los animales permiten acercarse hasta cierto punto sin reaccionar en forma peligrosa, pero superado ese límite el animal puede intentar huir sin importarle el daño que se haga a sí mismo. La distancia de fuga es diferente según la especie e incluso depende de cada individuo.



Por lo general, **las especies depredadoras** —○
son más agresivas que las no depredadoras.



○— **Tenga precaución cuando se acerque a animales silvestres y ellos en vez de huir se le aproximen.** Los animales que no le temen a los humanos son los más peligrosos de manipular, aunque parezcan mansos.

Cuando se acerque a un animal **evite** —○
la mirada directa porque puede interpretarse como la de un depredador y esto despierta temor e incita a huir o atacar.



○— **Nunca se debe tener prisa** por sujetar y trasladar a un animal silvestre. Conserve la calma en las operaciones de sujeción y manipulación de animales. Evite movimientos bruscos o gritos.

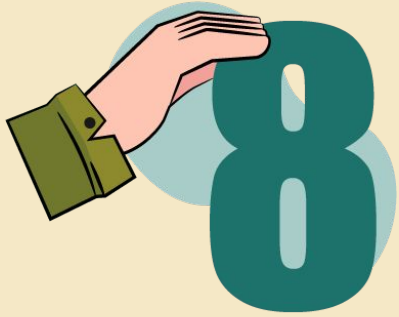

- — **No manosee a los animales que sujete,** hay que tocarlos lo menos posible. No intente domesticarlos.

Retenga al animal sólo **durante el tiempo estrictamente necesario.** —○



Las manos son las herramientas más seguras y eficaces para la sujeción de bebés, cachorros y polluelos.



GUÍA PARA EL MANEJO DE ANIMALES SILVESTRES DECOMISADOS Y RESCATADOS DE COSTA RICA

PROYECTO MEJORANDO LA
CAPACIDAD DE COSTA RICA PARA
COMBATIR EL TRÁFICO
DE VIDA SILVESTRE



HUMANE SOCIETY
INTERNATIONAL
LATIN AMERICA

