

MEDIDAS PARA DISMINUIR EL ESTRÉS ANIMAL EN CAUTIVERIO



- Mantener a los animales en un sitio donde no les pegue el sol directamente; por ejemplo, debajo de un árbol o en un sitio con sombra.



- Mantener agua limpia y fresca en la jaula.

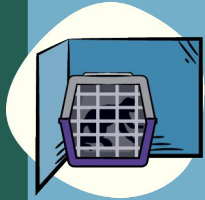

- Mantener a los animales dentro de las jaulas en un sitio alejado del paso de personas, sonidos y olores fuertes, luces nocturnas, vehículos o personas hablando.



- Tratar de que el encargado de alimentarlo y lavar la jaula sea siempre el mismo.



- Evitar el uso de perfumes o lociones fuertes.

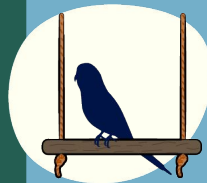

- Colocar perchas para las aves.

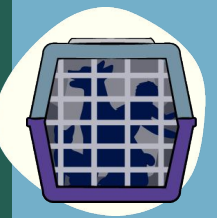

- No mantener muchos animales en la misma jaula.

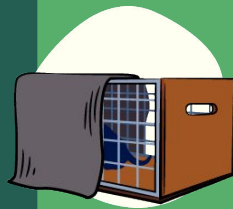

- Colocar un sitio para que el animal se oculte. Si no es posible por el tamaño de la jaula, se puede poner una barrera visual alrededor de la jaula o en una parte para disminuir la visión de los animales y de las personas curiosas que pasan cerca del lugar.

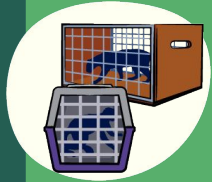

- No ubicar jaulas de animales que son enemigos naturales cerca una de otra. Por ejemplo, un mono y un felino.



- Retirar por la noche los restos de alimentos no consumidos para evitar la visita de hormigas y moscas.



- Colocar ramas con hojas dentro de la jaula y pasto verde cada día en el piso de la jaula.

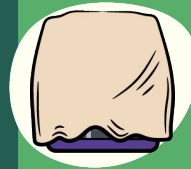

- Si la jaula de transporte es muy abierta, se puede minimizar el contacto visual del animal con su entorno colocando algún tipo de material que sirva como barrera visual.



- Se debe evitar colocar juntos en la misma jaula de transporte a individuos adultos (se pueden hacer excepciones cuando se trata de animales bebés de la misma especie, talla o edad).



- Hay que evitar colocar a un animal enjaulado junto a objetos que produzcan calor, frío o humedad.



GUÍA PARA EL MANEJO DE ANIMALES SILVESTRES DECOMISADOS Y RESCATADOS DE COSTA RICA

PROYECTO MEJORANDO LA
CAPACIDAD DE COSTA RICA PARA
COMBATIR EL TRÁFICO
DE VIDA SILVESTRE



HUMANE SOCIETY
INTERNATIONAL
LATIN AMERICA

